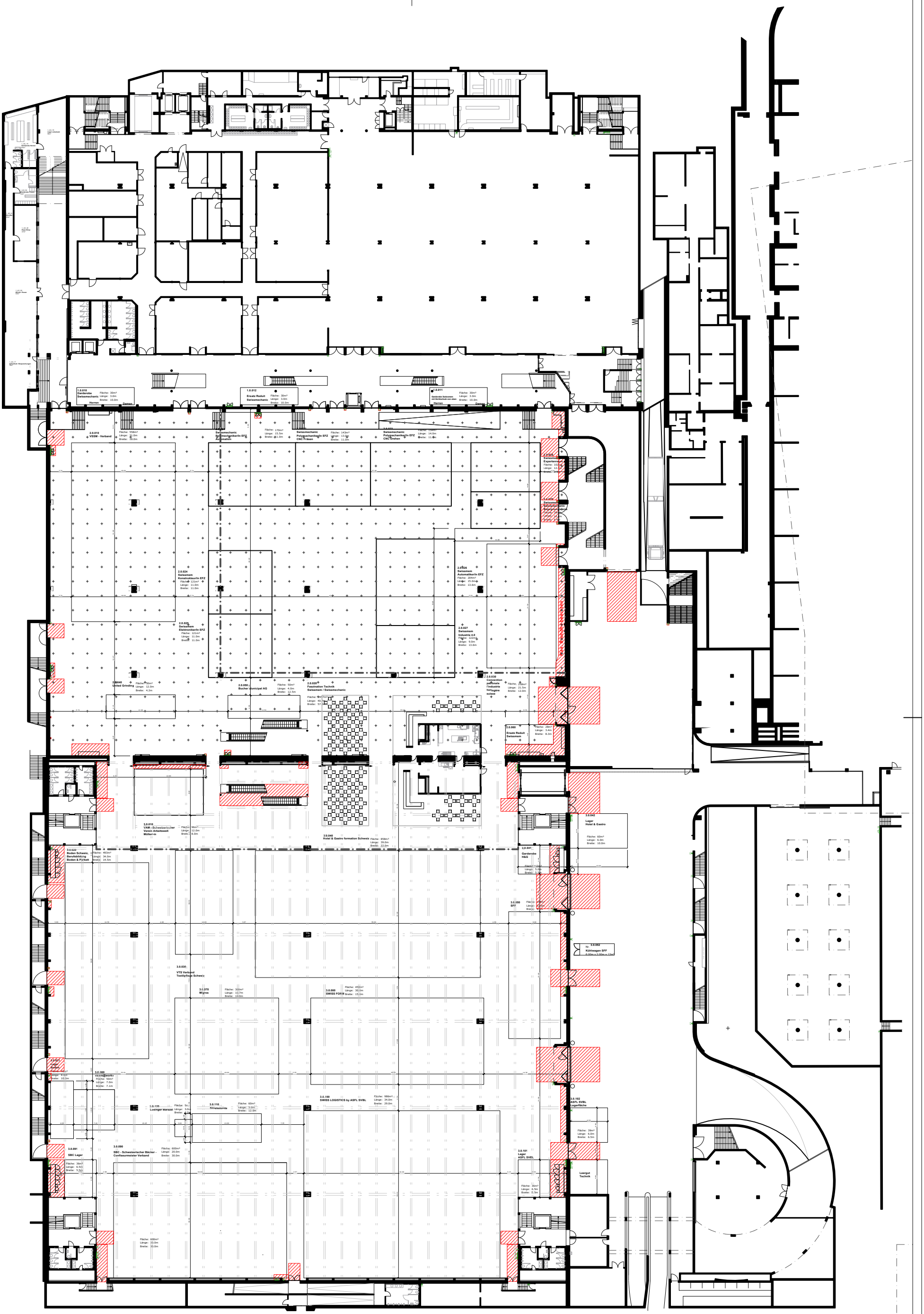

Signaletik

- Fluchtweg
- Sanität
- Handfeuerlöscher (HFL)
- Wasserlöschposten (WLP)
- Information
- Toilette
- Restaurant
- Rolltreppe
- Personen-/ Warenlift
- Geldautomat

Planwerk4	Projektleiter: S. Ulrich	Projekt: **SwissSkills 2025**	Durchführung: **17.-21.09.2025**
Planinhalt: **Anzeichnungsplan 1.0 / 2.0 / 3.0**	Plan-Nr.: 04	Kunde: SSK	Aufbau
Planversion / Datum: **18.08.2025**	Massstab: 1:620 A3	Status: In Bearbeitung	Location / Halle: 1.1 / 2.1 / 3.1	Abbau