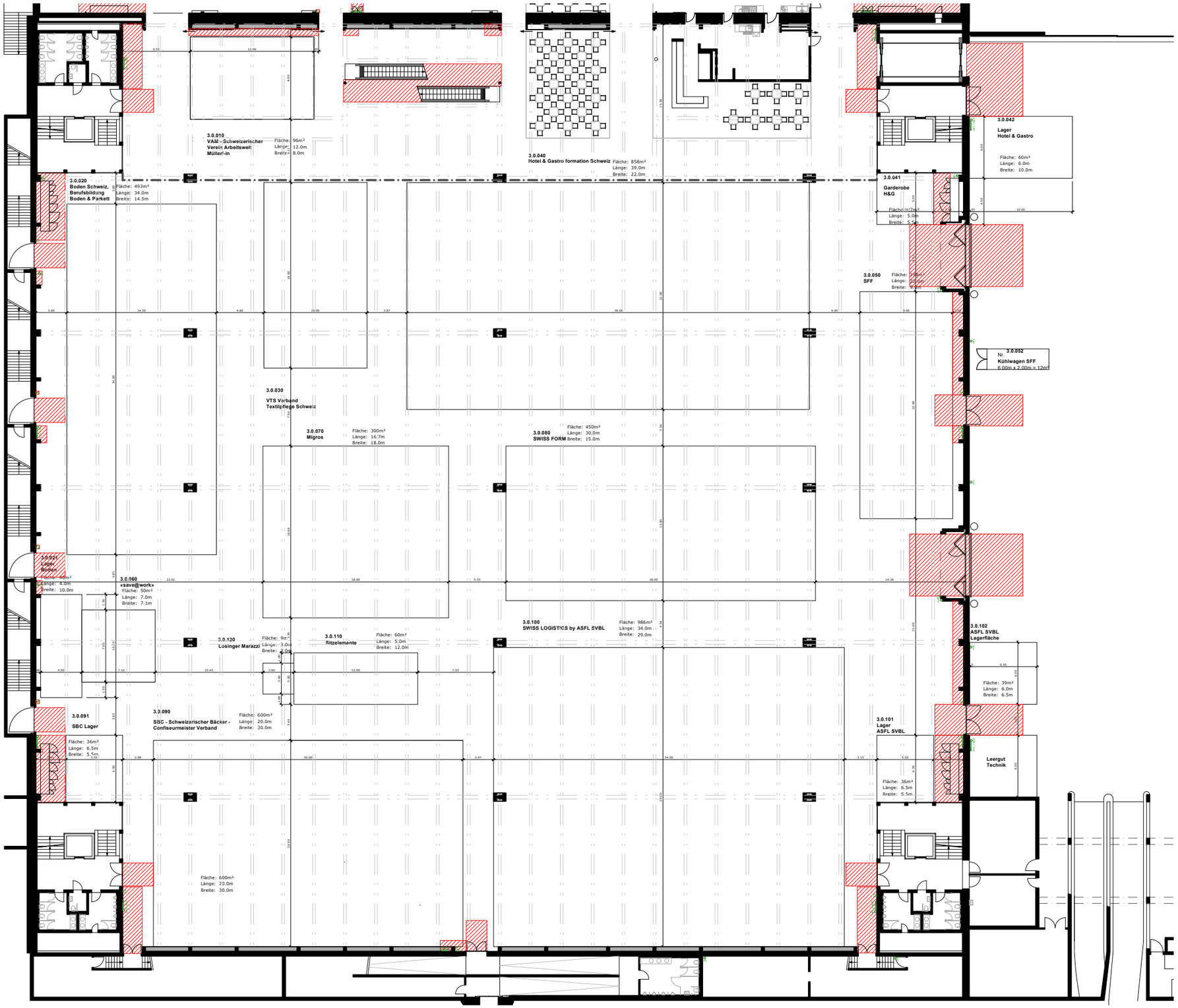

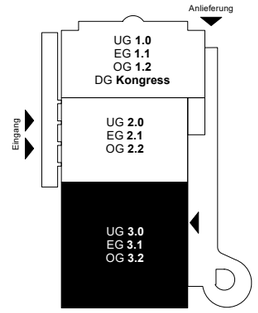

Konstruktion

- Mauer / Stütze tragend
- Deckeninfo / Galerie
- Trägerstruktur
- Strom-/ Wasseranschluss

Fläche

- Sperrfläche

Standplanung

- geschlossene Seite
- offene Front

Kennzahlen	Halle 3.0
Gesamtfläche	7'430 m²
Hallenhöhe	10.00 m
Hallenhöhe i.L.	8.00 m
max. Bauhöhe	7.50 m
Höhe unter Galerie	5.20 m
Höhe unter Galerie i.L.	3.50 m
max. Bauhöhe u.G.	3.00 m
Deckenabhängung	50 kg/m²
Bodenbelastbarkeit	2'000 kg/m²
Stützenraster	30.00x 15.00 m
Stützenquerschnitte	1.20x 0.80 m
Torgrösse (bxh)	5.62x 4.37 m
Warenlift (lxbxh)	7.3x 3.1x 3.5 m (10'000kg)
Gastronomie	Brasserie Bernoise
Sicherheitseinricht.	Brandmelder- und Sprinkleranlage

Signaletik

- Fluchtweg
- Sanität
- Handfeuerlöscher (HFL)
- Wasserlöschposten (WLP)
- Information
- Toilette
- Restaurant
- Rolltreppe
- Personen-/ Warenlift
- Geldautomat

Planwerk 4

Projektleiter: S. Ulrich	Projekt: **SwissSkills 2025**		Durchführung: **17.-21.09.2025**
Planinhalt: **Anzeichnungsplan Halle 3.0**	Plan-Nr.: 04	Kunde: SSK	Aufbau
Planversion / Datum: **18.08.2025**	Massstab: 1:400 A3	Status: In Bearbeitung	Location / Halle: 3.0
			Abbau