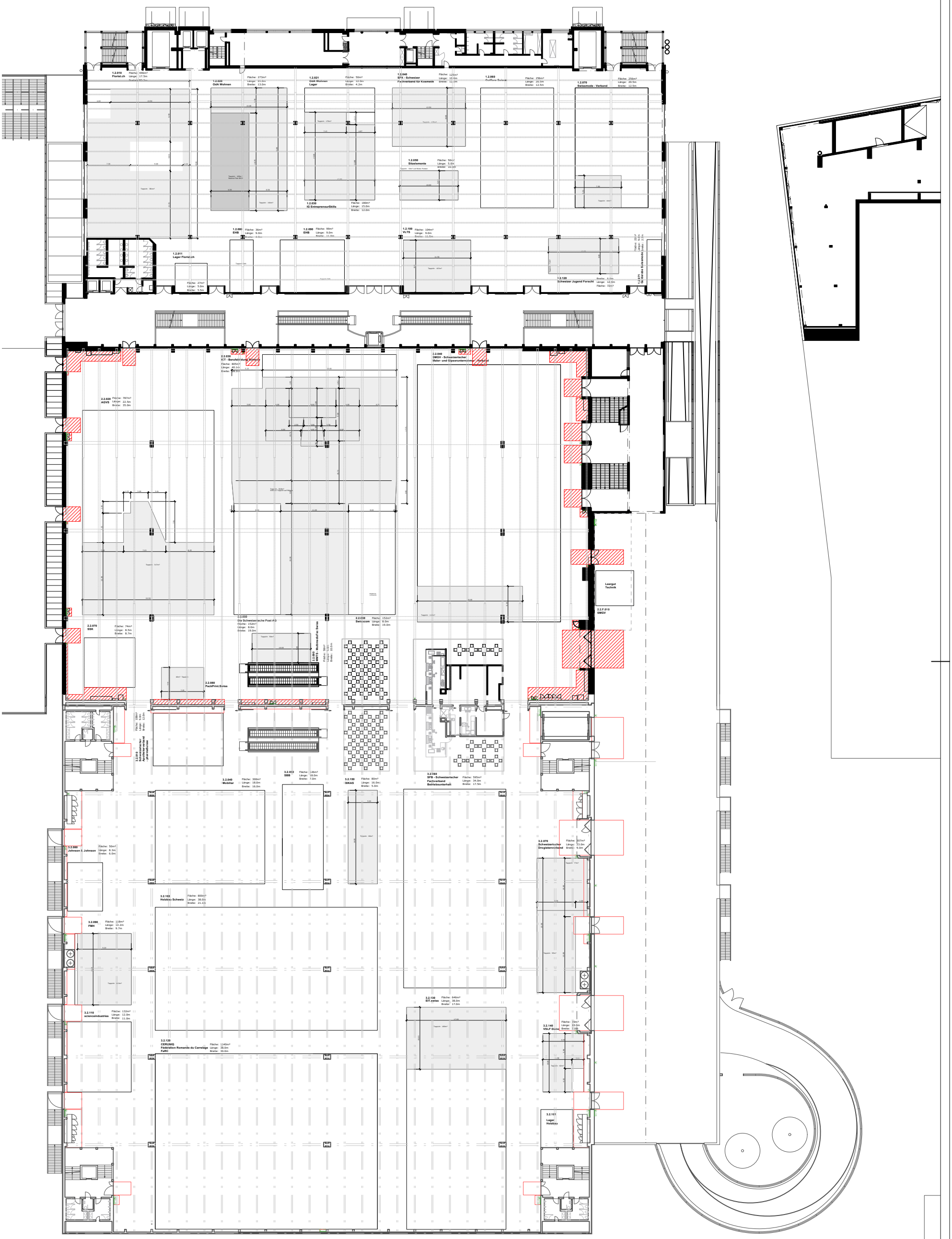

Signaletik

- Fluchtweg
- Sanität
- Handfeuerlöscher (HFL)
- Wasserlöschposten (WLP)
- Information
- Toilette
- Restaurant
- Rolltreppe
- Personen-/ Warenlift
- Geldautomat

Planwerk 4			Projektleiter S. Ulrich	Projekt **SwissSkills 2025**	Durchführung **17.-21.09.2025**
Planinhalt **Teppichplan 1.2 / 2.2 / 3.2**			Plan-Nr. 03	Kunde SSK	Aufbau
Planversion / Datum **13.08.2025**	Massstab 1:620	A3	Status In Bearbeitung	Location / Halle 1.2 / 2.2 / 3.2	Abbau